

**ORDEN DE ELECCIÓN
SOBRE LA SOLICITUD DE INCORPORACIÓN DE
LA CIUDAD DE BLOOMINGTON, TEXAS**

ESTADO DE TEXAS	§
	§
CONDADO DE VICTORIA	§

ORDEN Y AVISO DE ELECCIÓN DE INCORPORACIÓN

CONSIDERANDO QUE, se presentó para su consideración la petición presentada en septiembre de 2024 titulada "Petición Solicitando una Elección para la Incorporación de Bloomington, Texas" en la Oficina del Juez del Condado de Victoria, Texas. Específicamente, la petición busca incorporar la propuesta Ciudad de Bloomington, Texas de conformidad con el Código de Gobierno Local de Texas, sección 8.002. La Sección 8.002 establece que "[l]os residentes de una comunidad pueden iniciar un intento de incorporación... presentando ante el juez del condado una petición escrita firmada por al menos el 10 por ciento de los votantes calificados de la comunidad." Código de Gobierno Local de Texas §8.002. Además, "[l]a petición debe solicitar al juez del condado que ordene una elección para determinar si la comunidad se incorporará como municipio de ley general Tipo C." *Id.*

CONSIDERANDO QUE, si el "juez del condado recibe la petición y si se presenta prueba satisfactoria de que la comunidad contiene el número requerido de habitantes, el juez ordenará que se celebre una elección de incorporación en una fecha específica y en un lugar designado en la comunidad." Código de Gobierno Local de Texas §8.003.

CONSIDERANDO QUE, "[e]l juez del condado designará dos jueces electorales y dos secretarios electorales para conducir la elección de incorporación bajo este subcapítulo. El juez del condado designará a uno de los jueces electorales como juez presidente." Código de Gobierno Local de Texas §8.004.

CONSIDERANDO QUE, "[e]l aviso de una elección de incorporación bajo este subcapítulo debe publicarse en un periódico de la comunidad antes del día 30 anterior a la fecha de la elección, o si no hay periódico en la comunidad, el aviso debe publicarse en tres lugares públicos de la comunidad durante los 30 días anteriores a la fecha de la elección. Código de Gobierno Local de Texas §8.005.

CONSIDERANDO QUE, "[e]n la elección en la que una comunidad vota para incorporarse como municipio de ley general Tipo C, se debe elegir un alcalde y dos comisionados." Código de Gobierno Local de Texas §24.021(a).

POR LO TANTO, habiéndose presentado prueba satisfactoria, se **ORDENA** que se celebre una elección dentro de los límites del mapa adjunto como se describe en el Anexo A el día 3 de mayo de 2025, para la incorporación de la propuesta Ciudad de Bloomington, Texas. El lugar designado en la comunidad donde se llevará a cabo la elección de incorporación el 3 de mayo de 2025 es el Departamento de Bomberos Voluntarios de Bloomington.

ADEMÁS SE ORDENA que la elección celebrada el día 3 de mayo de 2025, también incluirá la elección de un Alcalde y dos Comisionados de la Ciudad de Bloomington, de conformidad con la sección 24.021 del Código de Gobierno Local de Texas. Los candidatos a los cargos de Alcalde y los dos Comisionados de la Ciudad deben presentar solicitudes de candidatura en la Oficina del Juez del Condado antes de las 5:00 p.m. del 14 de febrero de 2025.

ADEMÁS SE ORDENA que las siguientes personas serán designadas para servir como jueces electorales y secretarios electorales para conducir la elección de incorporación:

Christina Diaz	Juez Electoral Presidente
Lea Lumpkins	Juez Electoral
Yvonne Duenez	Secretaria Electoral
Marcella Manning	Secretaria Electoral

ADEMÁS SE ORDENA que el Aviso de dicha elección de incorporación se publicará en el periódico, Victoria Advocate, antes del día 30 anterior al 3 de mayo de 2025, el día de la elección.

 7-20-24
The Honorable Ben Zeller
Victoria County Judge

Victoria CAD Web Map

Ex. A

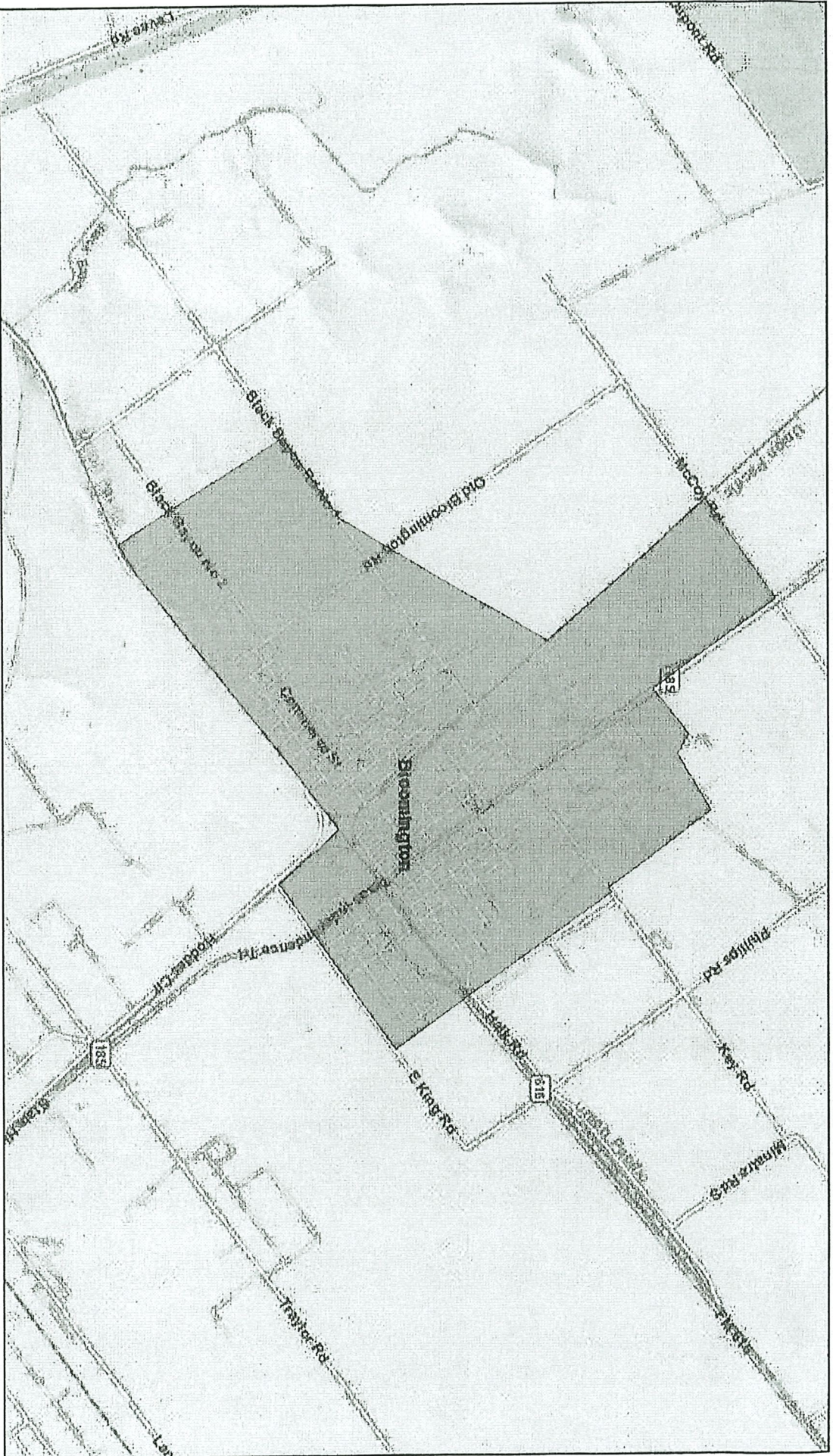

8/27/2024, 9:11:15 AM

 bloomingtoncdp_polygons

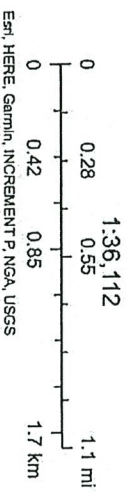

TIGERweb

Geography Division

<i>Geographic Identifier</i>	4808800
<i>Name</i>	Bloomington CDP
<i>State FIPS Code</i>	48
<i>Place FIPS Code</i>	08800
<i>Place NS Code</i>	02407864
<i>Urban/Rural Flag</i>	R
<i>Base Name</i>	Bloomington
<i>Legal/Statistical Area Description Code</i>	57
<i>MTFCC</i>	G4210
<i>Place Class Code</i>	U1
<i>Functional Status</i>	S
<i>Decennial Population Count</i>	2082
<i>Decennial Housing Count</i>	903
<i>Centroid Latitude</i>	+28.6504186
<i>Centroid Longitude</i>	-096.9021950
<i>Internal Point Latitude</i>	+28.6504186
<i>Internal Point Longitude</i>	-096.9021950
<i>Land Area (Square Meters)</i>	6862675
<i>Water Area (Square Meters)</i>	0
<i>Metro/Micro Principal City Indicator</i>	N
<i>NECTA Principal City Indicator</i>	N
<i>MAF/TIGER OID</i>	28090381294393

Victoria CAD Web Map

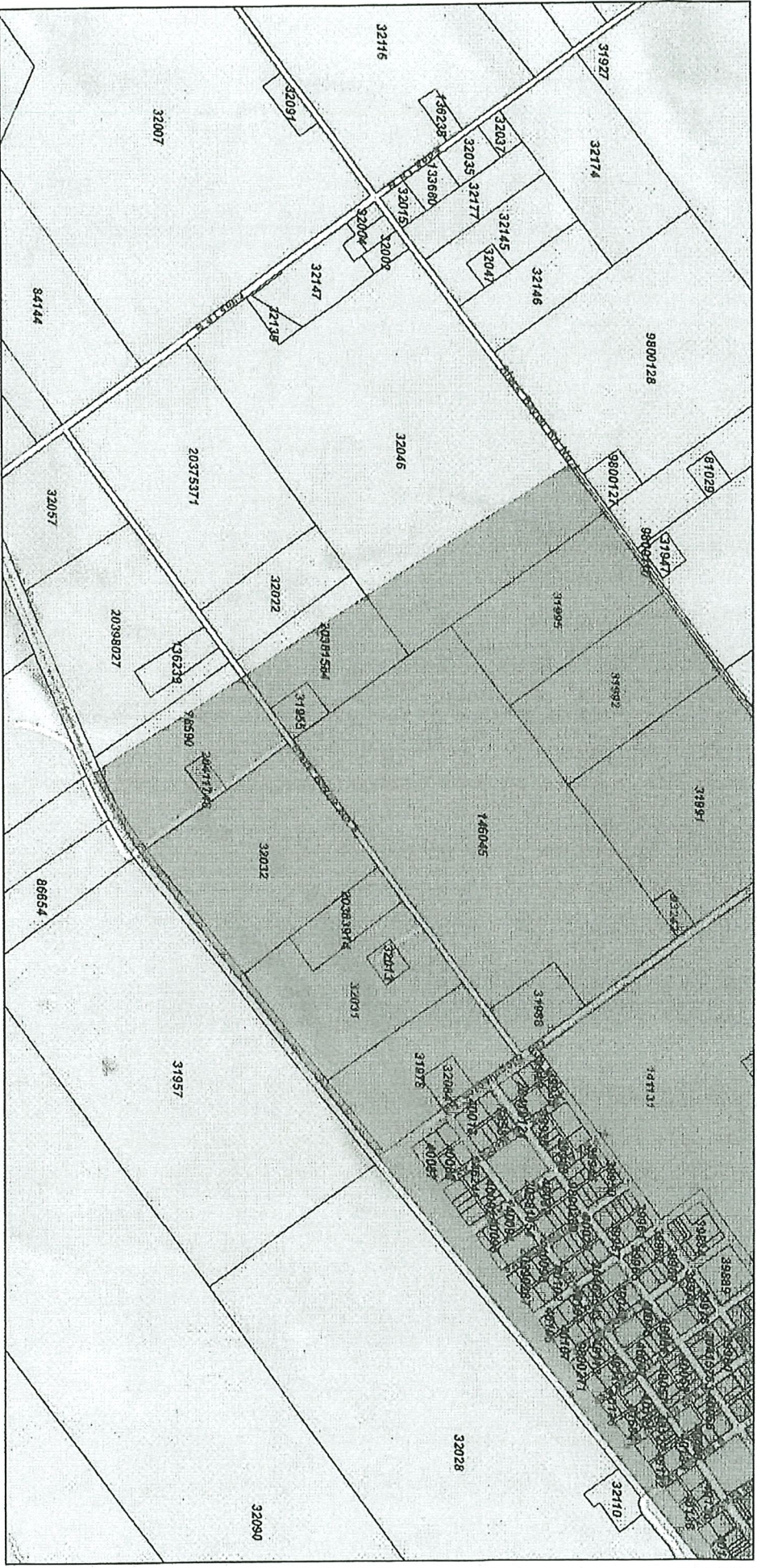

8/27/2024, 9:16:53 AM

-  bloomingtoncdp_polygons
-  Parcels

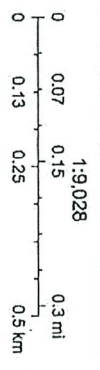

Ent. HERE, Garmin, INCREMENT P, Intermap, NGA, USGS

Victoria County Appraisal District, BIS Consulting -
Disclaimer: This product is for informational purposes only and has not been prepared for or be suitable for legal, engineering, or surveying purposes. It does not represent an on-the-ground survey and represents only the approximate relative location of boundaries.

Victoria CAD Web Map

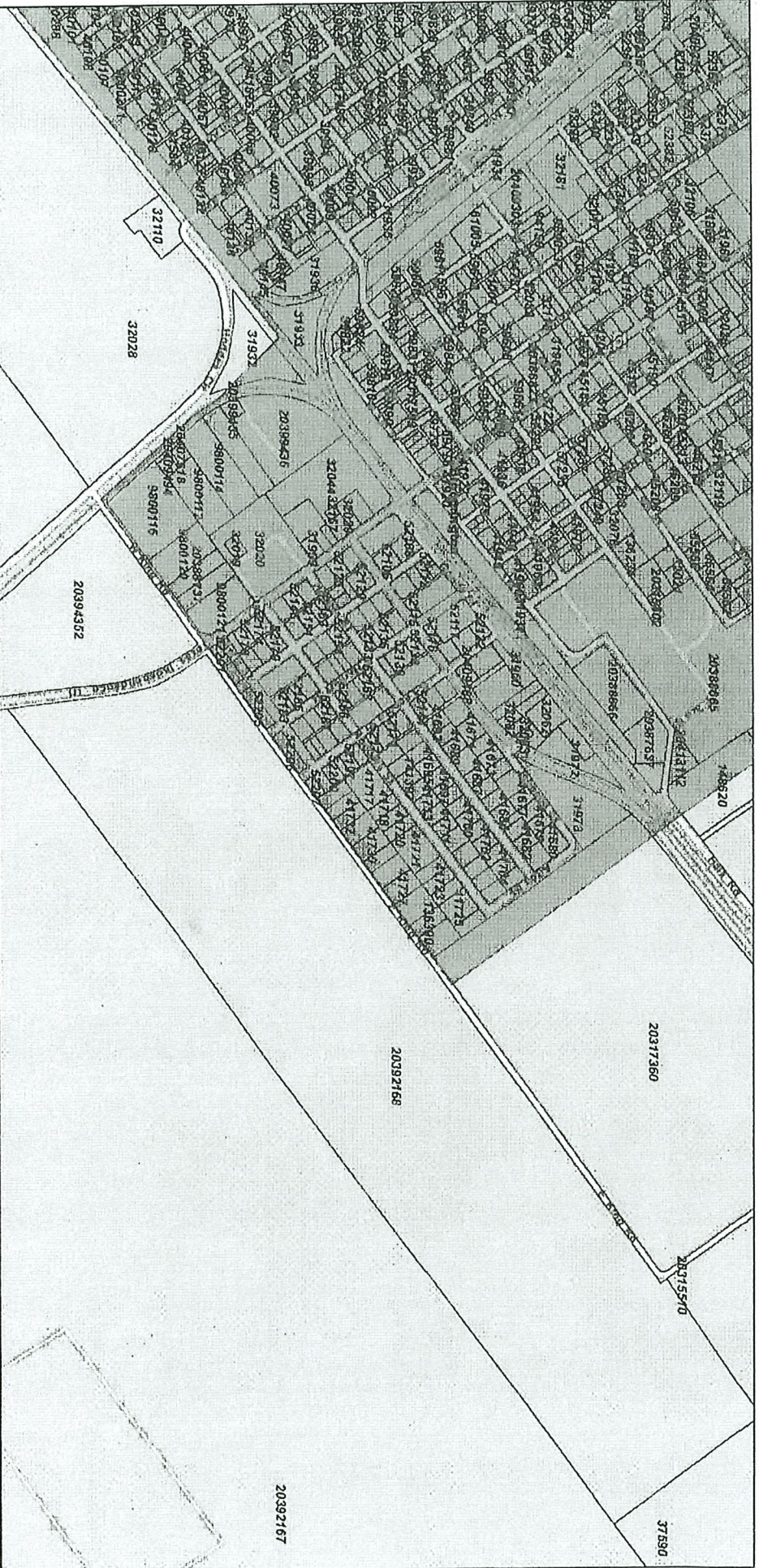

8/27/2024, 9:19:08 AM

bloomingtoncdp_polygons

Parcels

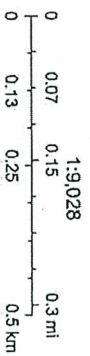



Esri, HERE, Garmin, INCREMENT P, Intermap, NGA, USGS

Victoria County Appraisal District, GIS Consulting -
 Disclaimer: This product is for informational purposes only and has not been prepared for or be suitable for legal, engineering, or surveying purposes. It does not represent an on-the-ground survey and represents only the approximate relative location of boundaries.

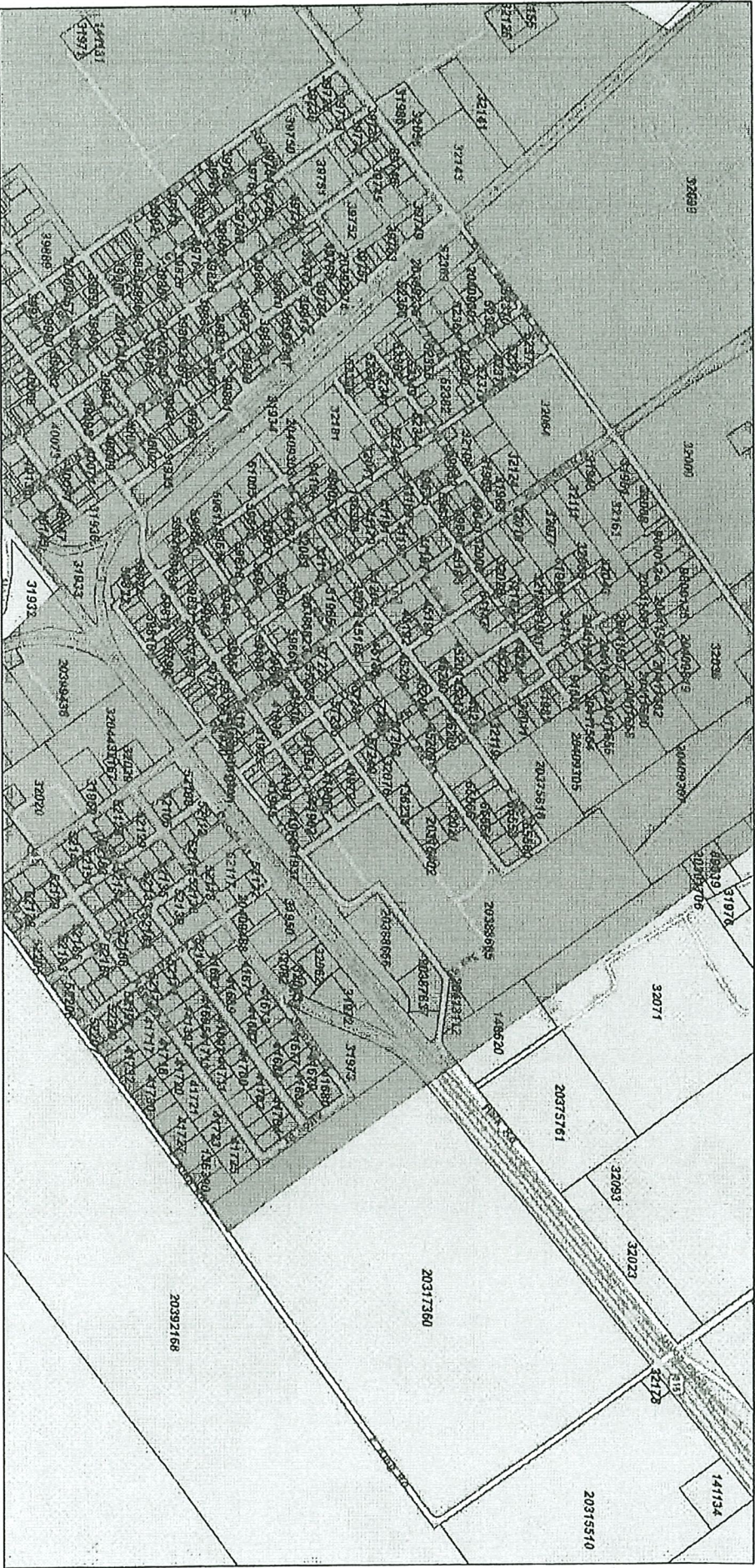
Victoria CAD Web Map



8/27/2024, 9:19:14 AM

-  bloomingtoncdp_polygons
-  Parcels

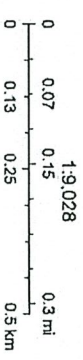

Enl. HERE, Garmh, INCREMENT P, Internap, NSA, USSS

Victoria County Appraisal District, BIS Consulting -
Disclaimer: This product is for informational purposes only and has not been prepared for or be suitable for legal, engineering, or surveying purposes. It does not represent an on-the-ground survey and represents only the approximate relative location of boundaries.

Victoria CAD Web Map

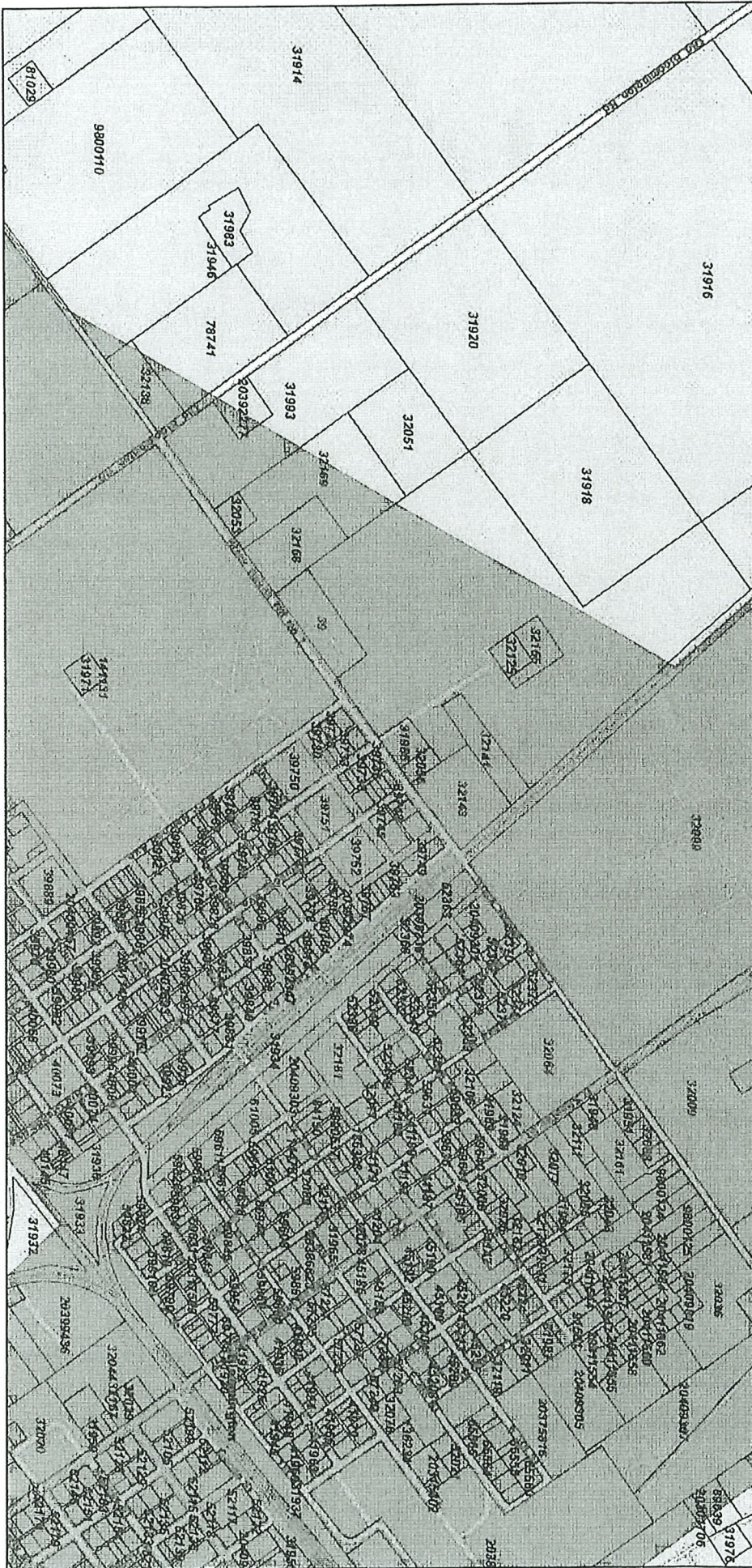

8/27/2024, 9:25:07 AM
bloomingtoncdp_polygons
Parcels

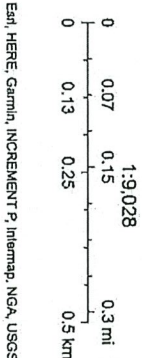

Esri, HERE, Garmin, INCREMENT P, Intermap, NGA, USGS

Victoria County Appraisal District. SIS Consulting - Disclaimer: This product is for informational purposes only and has not been prepared for or is suitable for legal, engineering, or surveying purposes. It does not represent an on-the-ground survey and represents only the approximate relative location of boundaries.

Victoria CAD Web Map

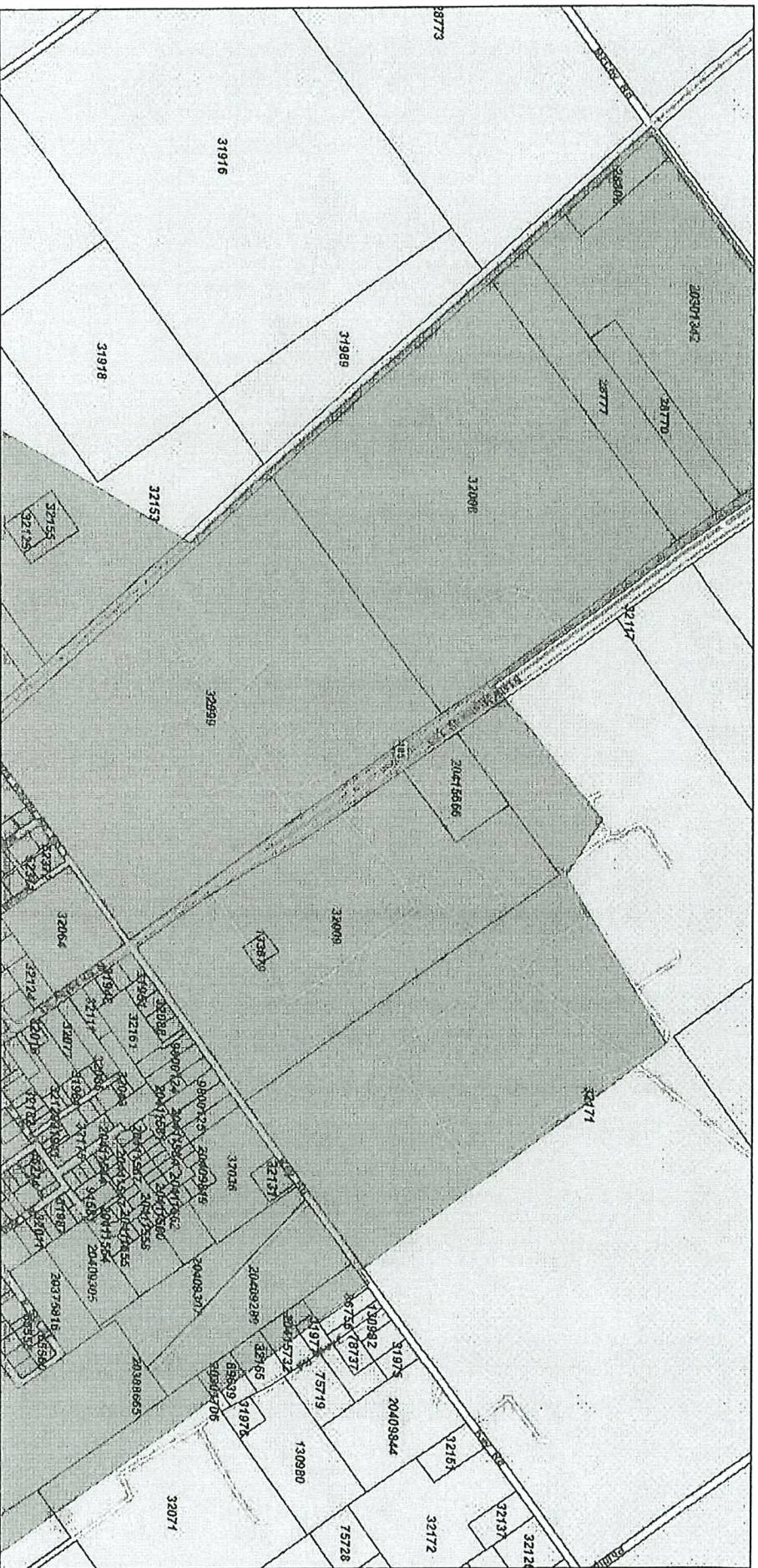

8/27/2024, 9:20:48 AM
 bloomingtoncadp_polygons
 Parcels

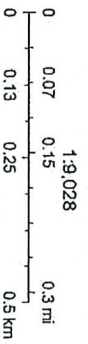

Eqit, HERE, Gamma, INCREMENT P, Intermap, NGA, USGS

Victoria CAD Web Map

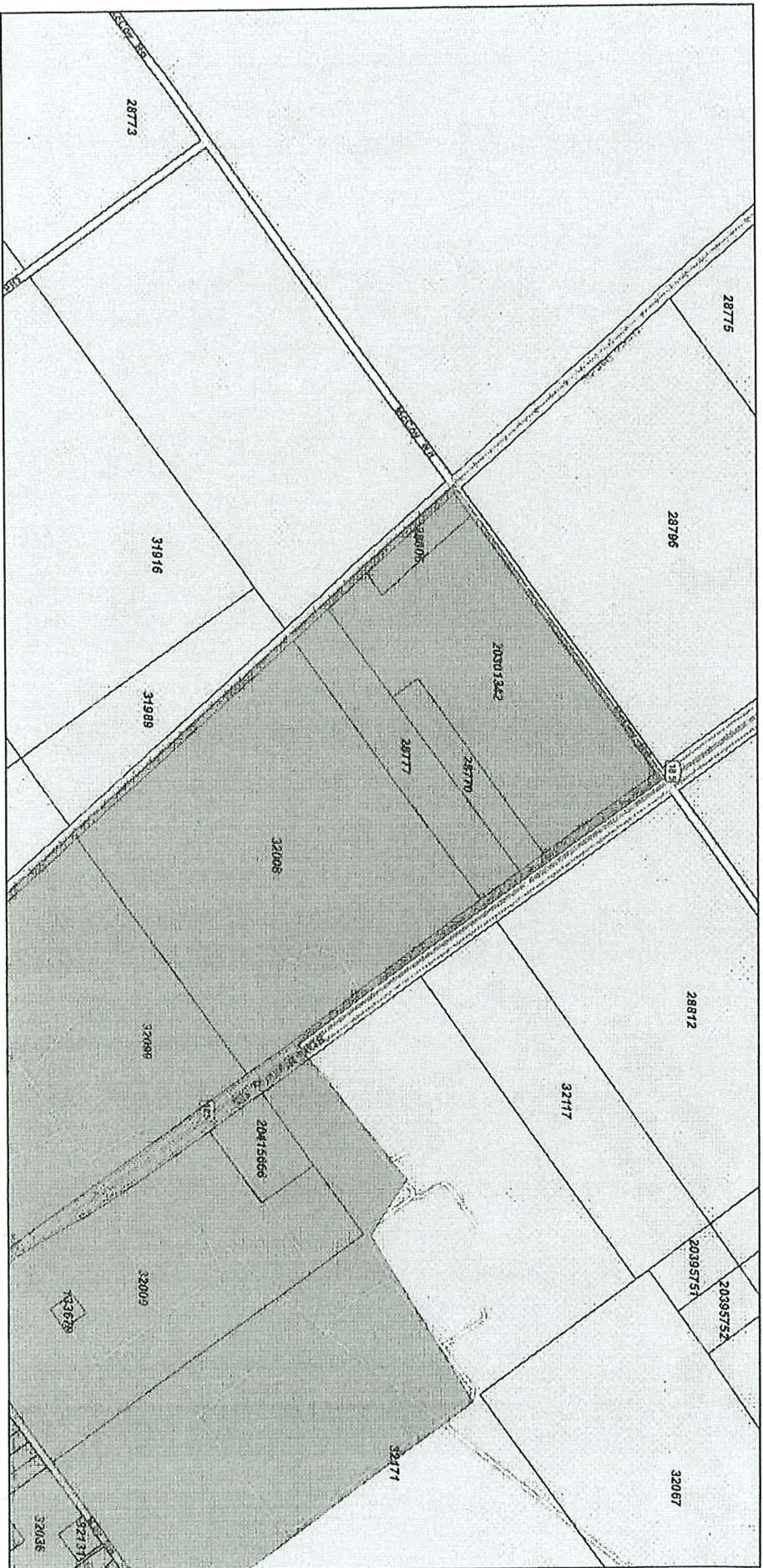

8/27/2024, 9:22:39 AM

bloomingtoncdp_polygons

Parcels

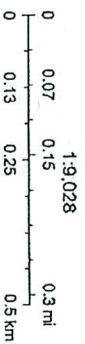

Esri, HERE, Garmin, INCREMENT P, Intermap, NGA, USGS

Victoria County Appraisal District, GIS Consulting -
Disclaimer: This product is for informational purposes only and has not been prepared for or be suitable for legal, engineering, or surveying purposes. It does not represent an on-the-ground survey and represents only the approximate relative location of boundaries.